2026. 11. 23.(월) ~ 12. 4.(금)

26학년도 2학기

전공능력 진단검사



마일리지 O점 까지 ?!

명지대학교 대학교육혁신원
MYONGJI UNIVERSITY 교육인증센터

전공능력이란?

전공(학과) 분야에서 요구되는 직무 · 과업 · 역할을 수행하기 위해
필요한 지식 · 기술 · 태도를 아우르는 종합 능력

MYiCap+ → 역량개발 → 역량소개 → 역량이해 → 전공능력
메뉴에서 전공(학과)별 전공능력 상세 확인 가능

* 전공별 특성에 맞춰 서로 다르게 설정되어 있으며, 일부 전공은 추가 개발 중!

인문대학 아시아·중동어문학부 중어중문학전공 전공능력

전공능력	정의
중국문학및문헌분석	중국문학 작품 및 문헌을 해석, 감상, 비평, 한국과의 차이점을 비교할 수 있는 능력
중국사회와문화이해	중국의 정치, 경제, 환경, 문화 등을 이해하고 이를 비즈니스 등에 활용하고 콘텐츠를 기획할 수 있는 능력
중국어실무	상무 통역 및 중국어를 한국어로 정확하게 번역하고 비즈니스 실무 문서작성, 비즈니스 대화를 할 수
중국어의사소통	상대방과의 소통을 위해 중국어로 듣고, 말하고, 읽고, 쓸 수 있는 능력
중국언어학의이해및응용	중국어 어원, 현대 중국어와의 차이, 발음 원리, 문법 규칙, 음운학 이론, 문자 구조 등을 설명하고 적용할



전공능력 진단 검사란?

매 학기 강의평가 기간에 시행되는 전공능력 자가진단

* 복수전공 · 부전공 · 융합전공도 참여 가능, 각 마일리지 10점 씩!

' 김명지 '님의 전공능력 진단결과는 다음과 같습니다.

진단연도/학기	2023학년도 1학기	진단일	2023-07-07
전공구분	주전공	학과/전공	A학과

인증학과의 경우, 교과목 성적 결과만 제시됩니다.

전공능력진단 종합점수		81.57점
상세 결과 내용	자가진단결과	78.3점
	교과목 성적 결과 (진단학기까지의 전공교과 평균 평점)	84.8점

* 자가진단결과 및 교과목 성적 결과 점수는

전공능력 종합점수와
세부 점수 확인해요 ~

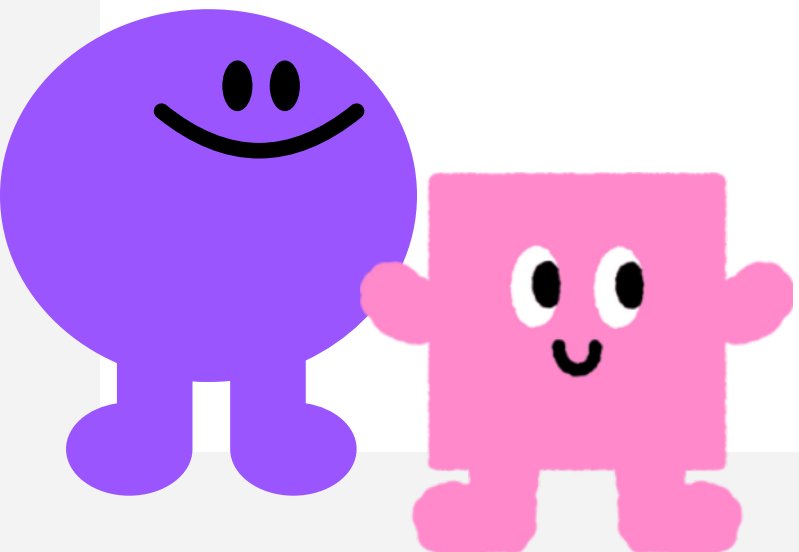

전공능력별 세부 점수

전공능력	자가진단결과	교과목 성적	종합점수	수준
전공능력1	86.0	82.9	84.45	강점
전공능력2	86.0	85.8	85.9	강점
전공능력3	80	0.0	40.0	취약
전공능력4	60	0.0	30.0	취약

* 자가진단결과 및 교과목 성적 결과 점수는 100점 만점으로 환산한 점수입니다.

전 공 능 력 성 취 도 란 ?

전공능력성취도 = 전공능력진단검사 + 성적

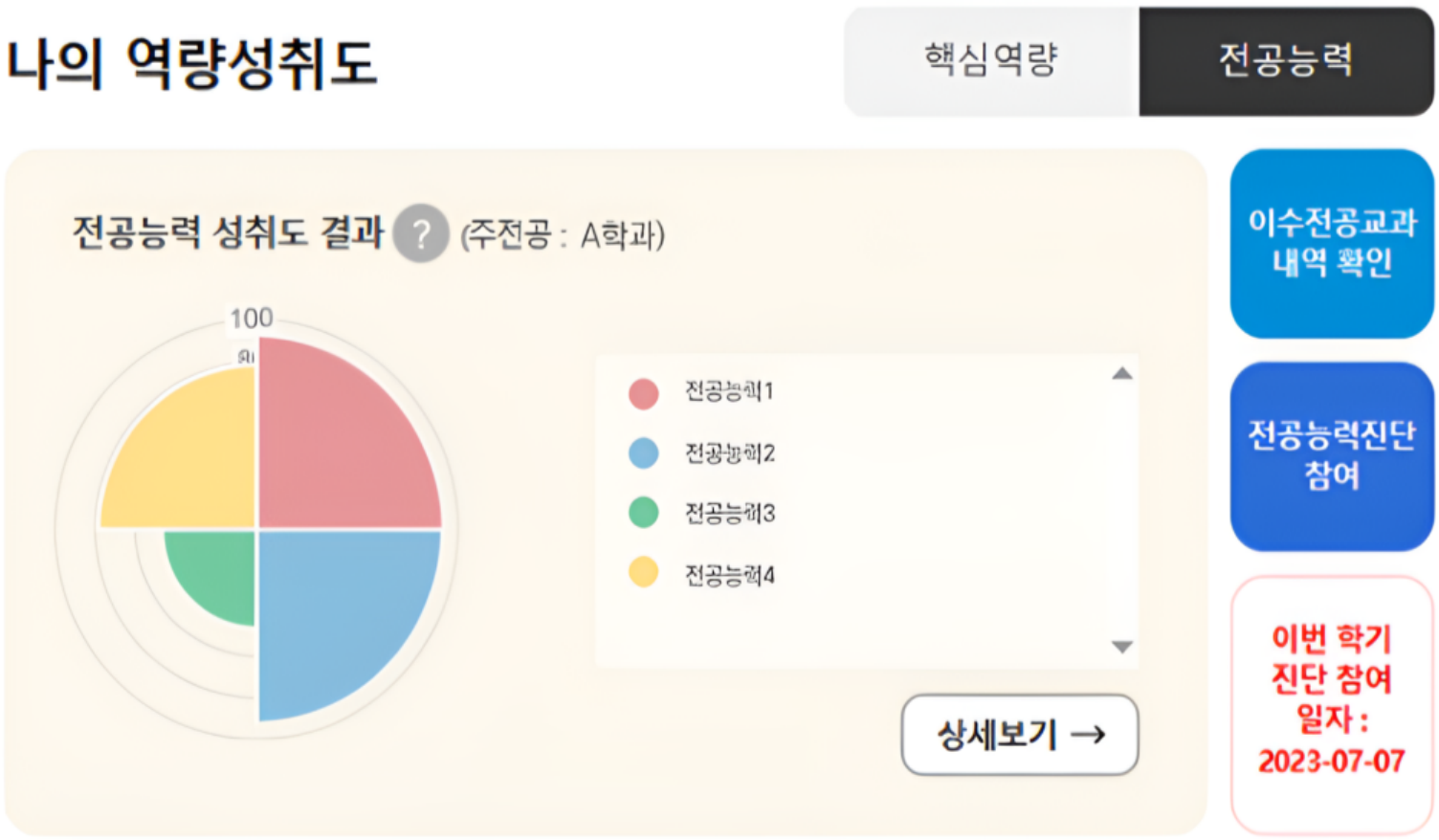

학기마다 스스로 성장 정도를 확인하고 강점 · 취약 과목을 추천받아
체계적인 진로 로드맵을 설계하고 포트폴리오를 완성 -!

전공능력진단검사

참 쉽죠?

2026. 11. 23.(월) ~ 12. 4.(금)

전공능력 진단검사
바로가기

문의사항
02-300-1683
(교육인증센터)

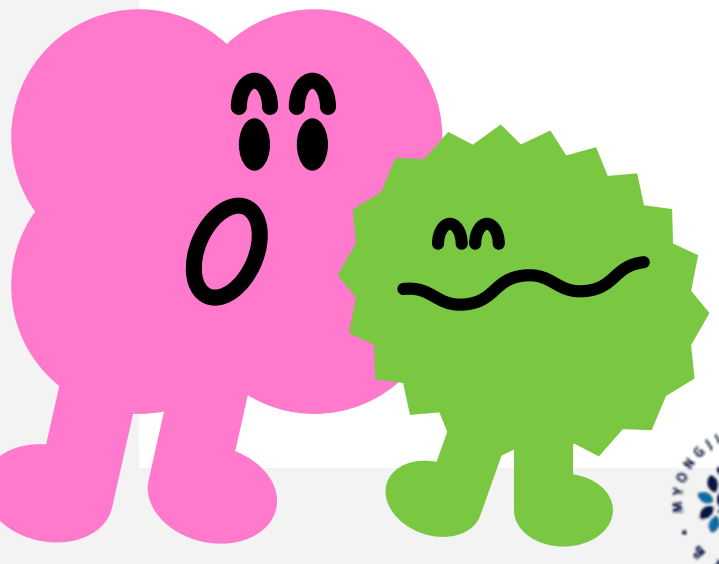

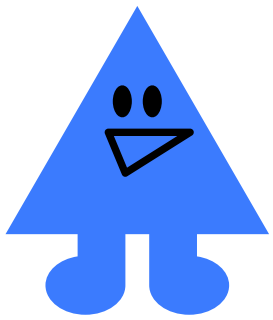

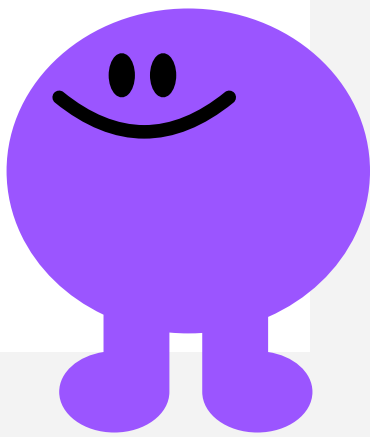

명지대학교 MYONGJI UNIVERSITY 대학교육혁신원 교육인증센터